

Allogenix™

Matriz de Hueso Desmineralizada

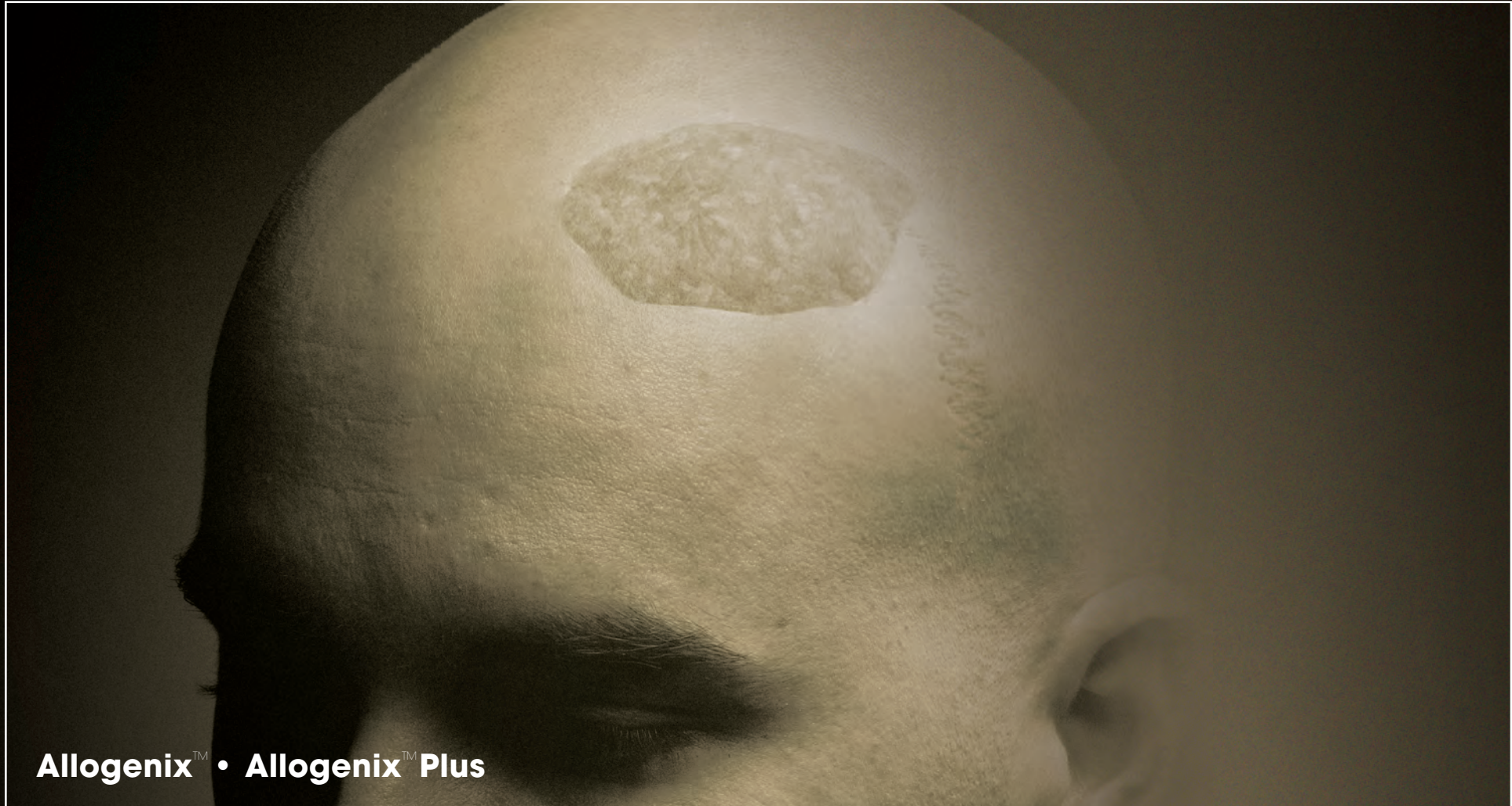

Allogenix™ • Allogenix™ Plus



BIOMET®
MICROFIXATION
Anticipate. Innovate™

Allogenix™

Allogenix™ Allogenix™ es un injerto de tejido moldeable listo para usar que combina DBM con un portador lipídico no tóxico. Este injerto de hueso único ofrece características superiores de manejo y rendimiento, a la vez que sigue siendo fácil de usar. Se muestra que es osteoinductivo a través de un bioensayo, Allogenix™ está formulado para descomponerse con fluidos corporales. Indicaciones, para llenado de defectos óseos

Características

- Fácil de usar: No se mezcla, sin almacenamiento especial
- Osteoinductivo*: Cada lote es bioensayado para demostrar su osteoinductividad
- Probado: fabricado con los estándares de detección estrictos de AATB, sin agrupación de donantes y procesamiento aséptico con inactivación viral
- Insoluble: diseñado para mantener la forma y la consistencia en ambientes húmedos. A lo largo del tiempo, puede ocurrir un crecimiento interno del tejido se absorberá y dispersará de forma natural

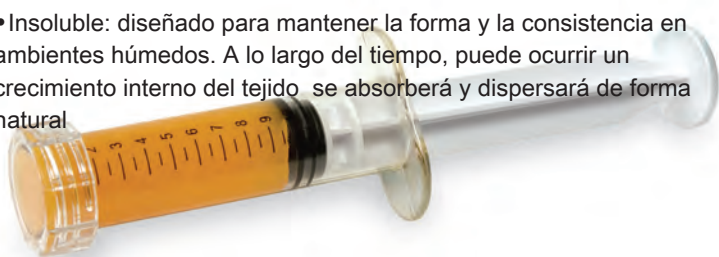

Allogenix™ PEDIDOS

Clave #	Descripción
02-3101	Allogenix™ Putty, 1cc
02-3102	Allogenix™ Putty, 2cc
02-3105	Allogenix™ Putty, 5cc
02-3110	Allogenix™ Putty, 10cc

Allogenix™ Plus

Allogenix™ Plus tiene un material sintético adicional conocido como implante Pro Osteon 500R. Este material sintético está hecho de una forma no decorativa de coral, que está sujeta a un proceso térmico patentado, que convierte el coral en hidroxiapatita. Tras el proceso de conversión, el material ya no es el coral, sino un fosfato de calcio. El material conserva la arquitectura porosa e interconectada de coral que le da una estructura similar al hueso esponjoso, lo que proporciona un camino para el crecimiento óseo.

Características

- Biocompatible
- Bioanálisis para demostrar su osteoinductividad*
- Tamaño medio de poro 500 micrones
- Reabsorbible de 6-18 meses
- Carbonato de calcio estéril, altamente reabsorbible con una capa externa de hidroxiapatita que reabsorbe más lentamente



Allogenix™ Plus Pedidos

Clave #	Descripción
02-2902	Allogenix™ Plus, 2cc
02-2905	Allogenix™ Plus, 5cc

Se desconoce la correlación de la osteoinductividad con el rendimiento clínico en pacientes.

Como fabricante de este dispositivo, Biomet Microfixation no practica medicina y no recomienda este producto para su uso en un paciente específico. El cirujano que realiza cualquier procedimiento de implante debe determinar el dispositivo adecuado y el procedimiento quirúrgico para cada paciente individual. Los dispositivos que se muestran en este folleto no pueden ser autorizados o autorizados para su uso o venta en su país individual. Póngase en contacto con su distribuidor local para obtener información sobre la disponibilidad de este producto. La información contenida en este folleto está destinada solo para información del cirujano o distribuidor y no está destinada a la distribución del paciente. Todas las cirugías conllevan riesgos. Para obtener información adicional, visite nuestro sitio web en www.biometmicrofixation.com o llame al 1-800-874-7711.